

## Acceso a la Nube Académica del CETis No. 80

El servicio consiste en tener acceso herramientas de todo tipo, que les permitirá llevar a cabo sus prácticas en las diversas materias de especialidad y otras, sin importar la capacidad dispositivo con el que se realiza la conexión, ya que el servidor es el que hereda el proceso.

La limitante estará en el medio de ingreso de información, es decir, la dificultad de escritura aumenta si se realiza de un celular en comparación a una computadora con teclado.

El ingreso al servidor de la Nube Académica, se puede realizar desde cualquier computadora portátil o de escritorio, de una tablet o celular, ya que solo necesitas contar con INTERNET.



## Paso 1. Ingresar a la página de acceso

Para acceder desde una computadora, se puede realizar a través de navegador o bien si la computadora es de baja gamma se recomienda el acceso por ESCRITORIO REMOTO.

### 1) Utilizando URL

Se requiere que abras cualquier navegador EDGE, Google Chrome, Mozilla, etc., y escribas la siguiente URL en la barra de navegación

<https://academico.cetis80.edu.mx>,

te aparecerá lo siguiente

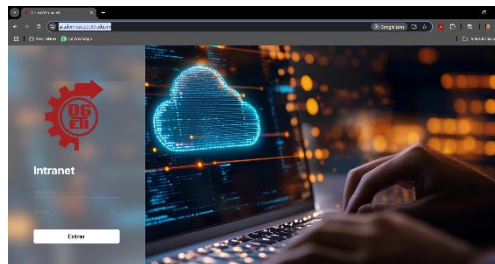

Si la computadora que se empleará es de capacidad limitada, se recomienda utilizar la herramienta de Windows ESCRITORIO REMOTO

[Ver proceso más delante](#)

## Paso 2. Autenticación

Una vez que aparece el portal de acceso, se debe de insertar la información solicitada, **Usuario y Clave (Contraseña)** los cuales fueron proporcionados.

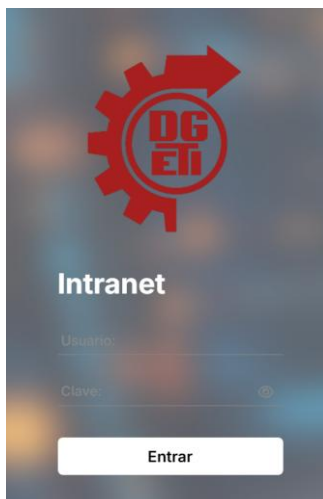

1. A continuación, se hace clic en ENTRAR, y esperar el tiempo necesario para el ingreso al servidor de la Nube Académica.
2. Mientras se realiza la autenticación, se verá de la manera siguiente mientras da el acceso (puede variar según su conexión de internet).

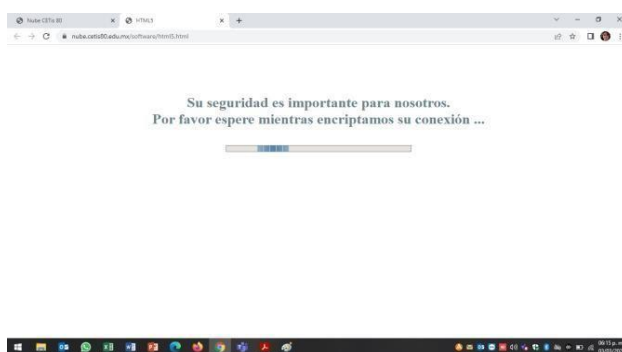

Acción que abrirá el acceso al servidor de la nube, y listo para usarse. Continuar al paso 3

## ACCESO POR ESCRITORIO REMOTO

Para acceder se presiona la tecla de Windows y se escribe el nombre de la aplicación, cuando aparece el icono de acceso dar click.

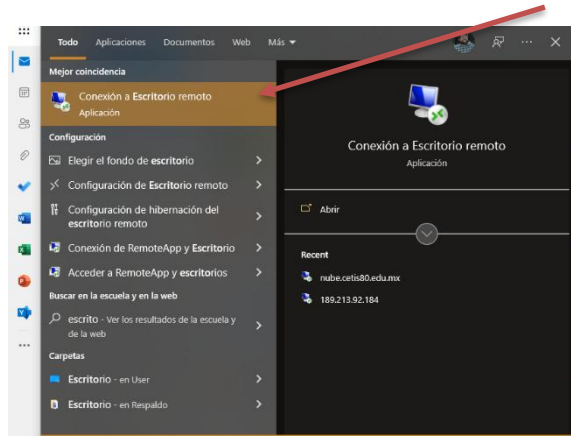

Al acceder aparecerá la siguiente ventana, en la parte que dice Equipo, escribir: **academico.cetis80.edu.mx** y dar click en **conectar**

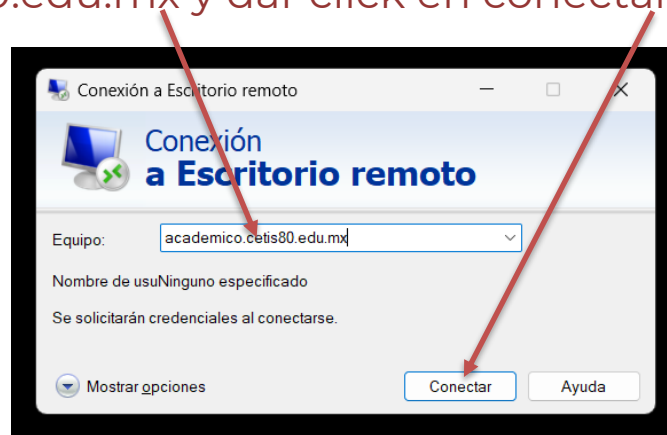

Se ingresa el Usuario y contraseña que se les proporcionó y finalmente ACEPTAR

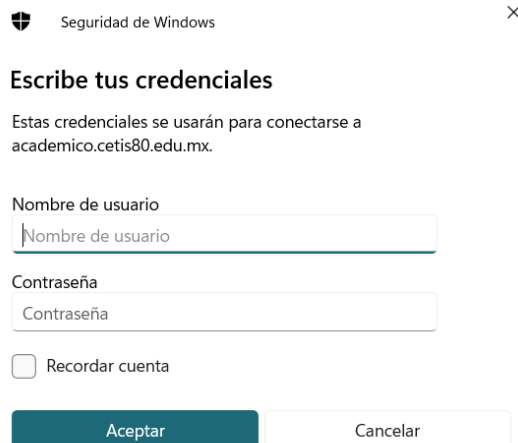

## Paso 3. Personalizar Escritorio (opcional)

Una vez que ha ingresado a la NUBE ACADÉMICA del CETis80 por primera vez, se procede a personalizar el Escritorio de Servicios, que consiste en quitar los iconos de acceso rápido que no se utilicen y colocar en los contenedores de organización y clasificación, las herramientas de mayor uso para cada USUARIO.

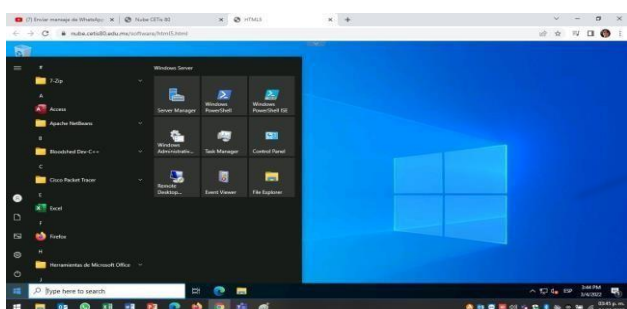

Escritorio Original

Escritorio Organizado

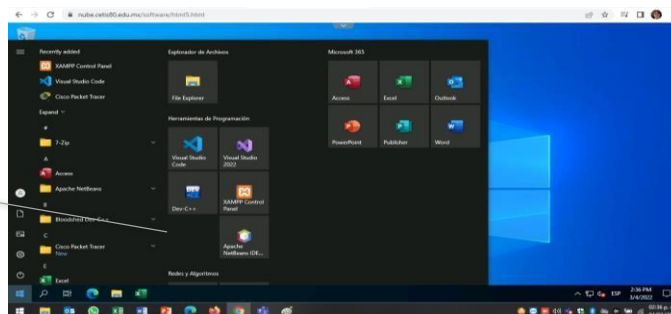

- A) Para personalizar el escritorio, se procede a presionar el botón de Windows  en el teclado o en la pantalla, para que nos despliegue el listado de aplicaciones.

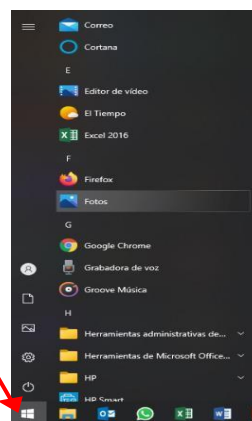

Para agregar las aplicaciones a los contenedores, se procede a lo siguiente:

**1. Selecciona el icono a colocar en el panel, de la aplicación en el listado**

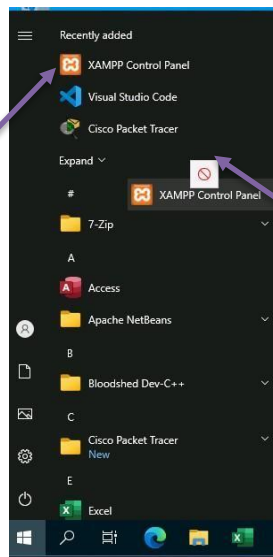

**2. Se arrastra con el click sostenido, al contenedor a ubicar**

**3. Se ubica en el contenedor donde se desea y se suelta**

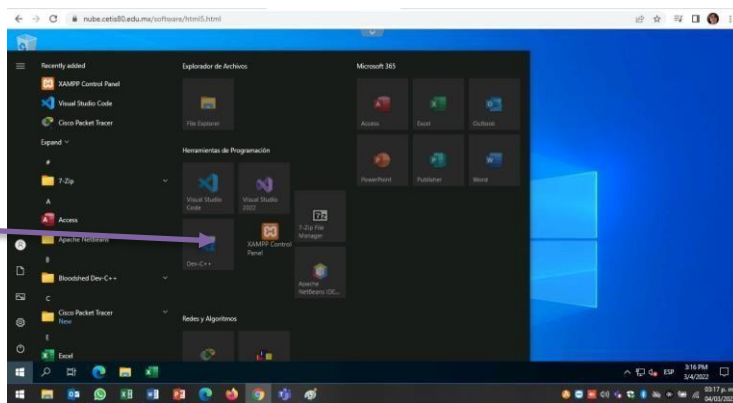

Para quitar del contenedor una aplicación que no se utiliza, se selecciona el icono y se presiona el botón izquierdo del mouse, donde aparece el menú desplegable y se presiona UNPIN FROM START,

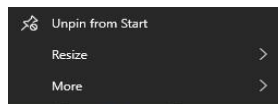

quedando de la siguiente forma:

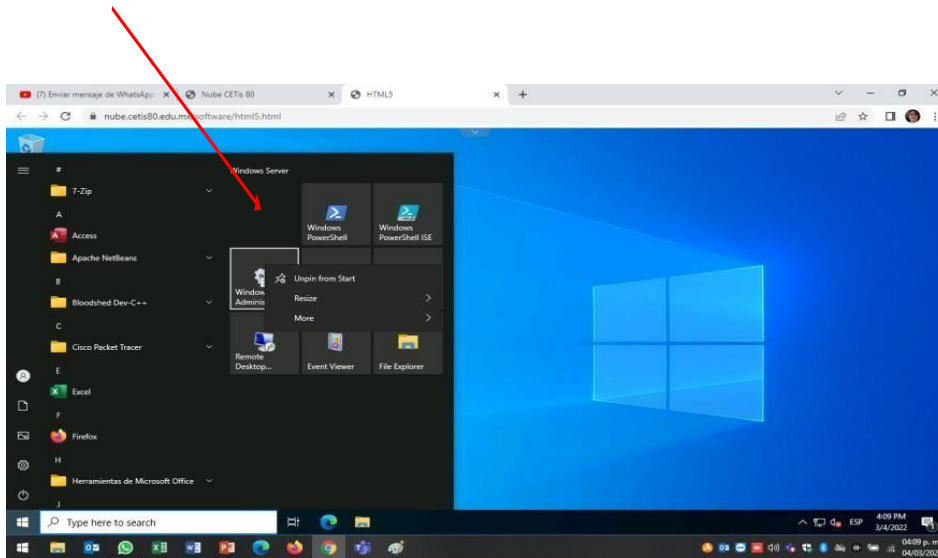

Por último, para una mejor identificación del conjunto de herramientas, se incluye un título que identifique el bloque, con solo seleccionar para que aparezca el campo e ingresar el texto:

